JAバンク

JAバンクからの大切なお知らせ

ATMなどのサービスを一時休止させていただきます。

いつもJAバンクをご利用いただきありがとうございます。
このたびJAバンクはお客様へのサービスや利便性の向上を目的としたシステム更改に伴い、
誠に勝手ながらATM・JAネットバンクなどのサービスを一時休止させていただきます。
ご不便をおかけいたしますが、何卒ご理解とご協力を賜りますようお願い申し上げます。

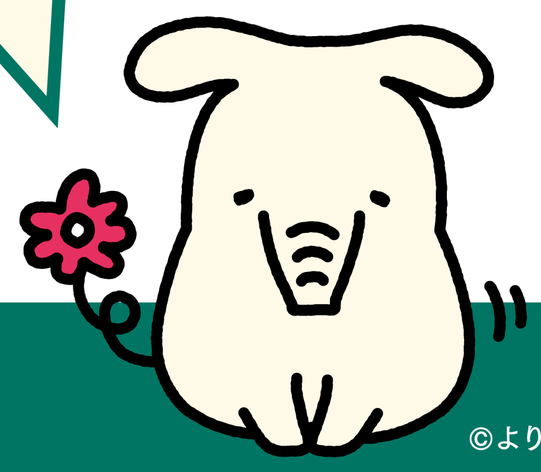

©よりぞう

休止日

すべてのサービスが休止

2026年（令和8年）

日付	曜日	休止内容
4.12	日	全取引休止 6:30-12:00
5.16	土	全取引休止 21:00-24:00
5.17	日	全取引休止 0:00-8:00
7.19	日	全取引休止 終日
7.20	月・祝	全取引休止 0:00-12:00
8.15	土	全取引休止 21:00-24:00
8.16	日	全取引休止 0:00-8:00

対象地域 青森県、岩手県、新潟県、茨城県、群馬県、千葉県、静岡県、富山県、福井県、京都府、三重県、奈良県、和歌山県、岡山県、広島県、山口県、香川県、徳島県、愛媛県、福岡県、佐賀県、長崎県、大分県、熊本県、宮崎県、鹿児島県、沖縄県

●北海道、宮城県、秋田県、山形県、福島県、栃木県、埼玉県、東京都、神奈川県、石川県、山梨県、長野県、岐阜県、愛知県、滋賀県、大阪府、兵庫県、鳥取県、島根県、高知県は休止日時が異なるため、JAバンクホームページをご確認ください。

休止するサービス

- JAバンクのATM
- 他金融機関・コンビニなど提携ATM
- JAバンクアプリ プラス・JAネットバンク・法人JAネットバンク
- ジェイデビット

現金のお引き出しはお早めに。

お客様にはご不便をおかけし誠に申し訳ございませんが、
あらかじめ現金をお引き出しいただくなどのご準備を
お願い申し上げます。

※JA（店舗・ATM）、他金融機関・コンビニなどの提携ATMによっては、ご利用可能日・時間・サービスが異なる場合がございます。詳しくはJA窓口・ホームページなどでご確認ください。 ※本件は2026年1月27日の情報を基に作成しており、変更が生じた場合は速やかにJAバンクホームページへ変更内容を掲載いたします。

詳しくはJA窓口へ

（JAお問い合わせ先）

〒000-0000
住所を入力する欄□□□

JAバンク

ATMなどのサービスを一時休止させていただきます。

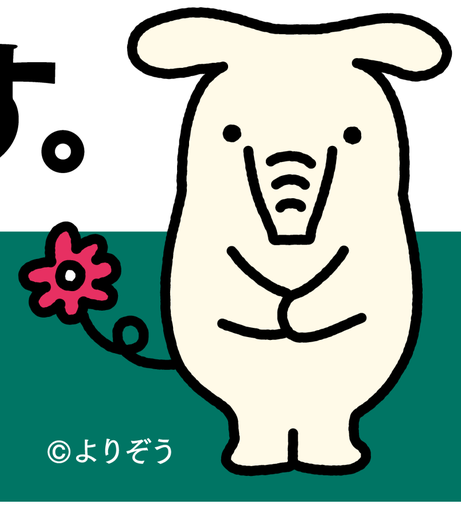

いつもJAバンクをご利用いただきありがとうございます。
このたびJAバンクはお客様へのサービスや利便性の向上を目的としたシステム更改に伴い、
誠に勝手ながらATM・JAネットバンクなどのサービスを一時休止させていただきます。

休止日／時間

2026年	土	日	月
4.12日		6:30 ― 12:00	
5.16土 17日	21:00 ― 8:00		
7.19日 20月(祝)	0:00 ― 12:00		
8.15土 16日	21:00 ― 8:00		

休止するサービス

JAバンクのATM 県内	JAバンクのATM 県外	他金融機関・コンビニなど提携ATM	JAバンク アプリ プラス・JAネットバンク（法人含む）	ジェイデビット
×	×	×	×	×
×	×	×	×	×
×	×	×	×	×
×	×	×	×	×

対象地域 青森県、岩手県、新潟県、茨城県、群馬県、千葉県、静岡県、富山県、福井県、京都府、三重県、奈良県、和歌山県、岡山県、広島県、山口県、香川県、徳島県、愛媛県、福岡県、佐賀県、長崎県、大分県、熊本県、宮崎県、鹿児島県、沖縄県

●北海道、宮城県、秋田県、山形県、福島県、栃木県、埼玉県、東京都、神奈川県、石川県、山梨県、長野県、岐阜県、愛知県、滋賀県、大阪府、兵庫県、鳥取県、島根県、高知県は休止日時が異なるため、JAバンクホームページをご確認ください。

現金のお引き出しはお早めに。

お客様にはご不便をおかけし誠に申し訳ございませんが、あらかじめ現金をお引き出しいただくなどのご準備をお願い申し上げます。

※JA（店舗・ATM）、他金融機関・コンビニなどの提携ATMによっては、ご利用可能日・時間・サービスが異なる場合がございます。詳しくはJA窓口・ホームページなどでご確認ください。 ※本件は2026年1月27日の情報を基に作成しており、変更が生じた場合は速やかにJAバンクホームページへ変更内容を掲載いたします。

詳しくはJA窓口へ

（JAお問い合わせ先）
〒000-0000
住所を入力する欄□□□